

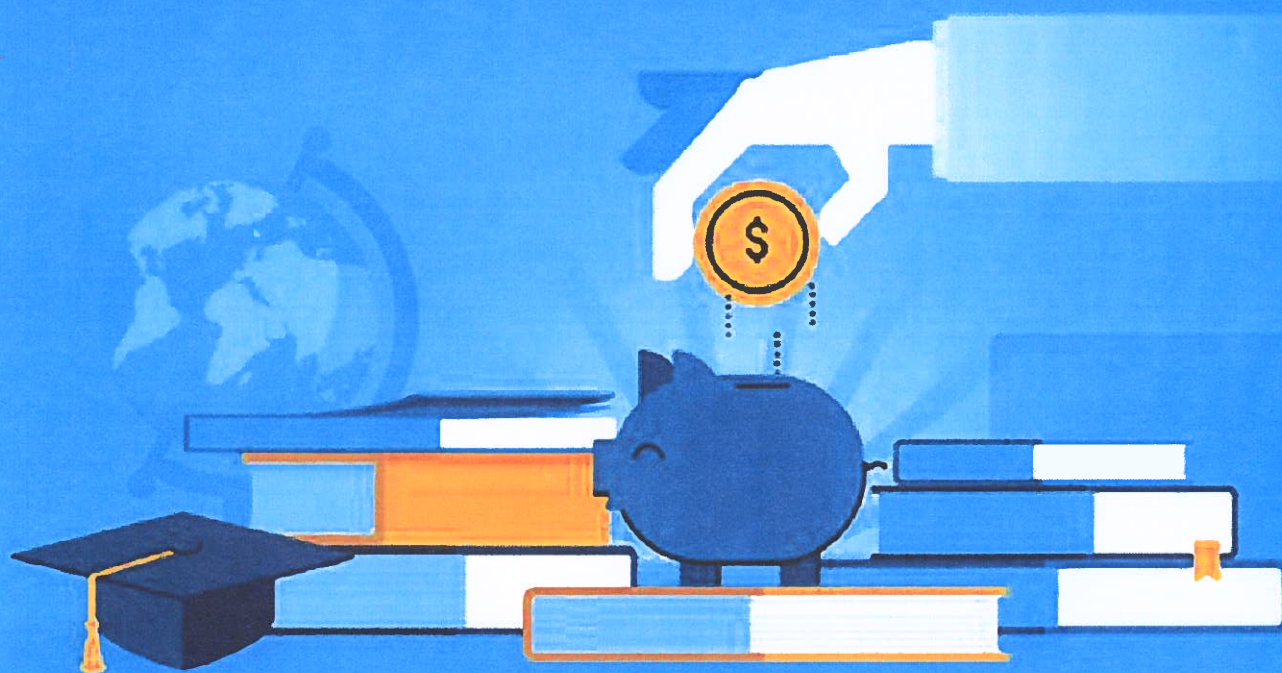

BANDO BORSE DI STUDIO A.A. 2019/2020

GRADUATORIE DI ASSEGNAZIONE



GRADUATORIA IN SEDE

Elenco Numero di Protocollo delle domande per l'assegnazione di
20 Borse Studenti In Sede (previste da Bando) + 10 Borse aggiuntive

IN SEDE	N° PROTOCOLLO	TOTALE PUNTEGGIO
30		
1	20192020FS05	32,21
2	20192020IS67	31,00
3	20192020IS104	30,77
4	20192020FS79	30,00
5	20192020IS75	30,00
6	20192020IS101	30,00
7	20192020IS130	30,00
8	20192020IS132	30,00
9	20192020IS180	30,00
10	20192020IS230	30,00
11	20192020IS273	30,00
12	20192020IS295	30,00
13	20192020IS329	30,00
14	20192020IS260	29,78
15	20192020IS386	29,33
16	20192020IS39	29,15
17	20192020IS94	29,13
18	20192020IS21	29,12
19	20192020IS123	29,08
20	20192020IS37	29,01
21	20192020IS11	29,00
22	20192020IS20	29,00
23	20192020IS212	29,00
24	20192020IS348	29,00
25	20192020IS57	28,97
26	20192020IS86	28,97
27	20192020IS73	28,85
28	20192020IS181	28,85
29	20192020IS184	28,79
30	20192020IS363	28,57

21/07/2020



E.B.M.

Ente Bilaterale Metalmeccanici

Via della Colonna Antonina, 52 - 00186 Roma
C.F.: 97773420589

GRADUATORIA FUORI SEDE

Elenco Numero di Protocollo delle domande per l'assegnazione di
20 Borse Studenti Fuori Sede (previste da Bando) + 05 Borse aggiuntive

FUORI SEDE	N° PROTOCOLLO	TOTALE PUNTEGGIO
25		
1	20192020FS09	33,00
2	20192020FS12	30,00
3	20192020FS21	30,00
4	20192020FS94	30,00
5	20192020FS95	30,00
6	20192020FS138	30,00
7	20192020FS42	29,74
8	20192020FS28	29,71
9	20192020FS15	29,23
10	20192020FS29	29,12
11	20192020FS10	29,00
12	20192020FS88	29,00
13	20192020FS114	29,00
14	20192020IS239	29,00
15	20192020FS02	28,79
16	20192020FS26	28,35
17	20192020FS49	28,21
18	20192020FS77	28,15
19	20192020FS73	28,13
20	20192020FS59	28,08
21	20192020FS37	28,00
22	20192020FS125	28,00
23	20192020FS127	28,00
24	20192020FS128	28,00
25	20192020FS80	27,88

21/07/2020



E.B.M.

Ente Bilaterale Metalmeccanici

Via della Colonna Antonina, 52 - 00186 Roma

C.F.: 97773420589

GRADUATORIA DISABILITA'

Elenco Numero di Protocollo delle domande per l'assegnazione di
02 Borse Studenti con Disabilità (previste da Bando) + 01 Borsa aggiuntiva

DISABILITA' 3	N° PROTOCOLLO	TOTALE PUNTEGGIO
1	20192020D03	28,46
2	20192020D06	26,92
3	20192020D07	25,00

21/07/2020

**E.B.M.**
Ente Bilaterale Metalmeccanici
Via della Colonna Antonina, 52 - 00186 Roma
C.F.: 97773420589